KINDERCHIRURGIE HIGHLIGHTS

Kinderchirurgie Highlights

16. Februar 2017, 16:30–20:00 Uhr
Berlin, KARL STORZ Besucher-/Schulungszentrum

- Unterschenkelfrakturen
- Management SHT im Kindesalter – welchen Stellenwert hat das Neuromonitoring?
- Was gibt es Neues bei der Behandlung der Trichterbrust?
- Prinzipien und Pitfalls in der Weichteilsarkomchirurgie im Kindesalter

Referiert von:
Peter Schmittenbecher (Karlsruhe), Martin Schuhmann (Tübingen), Holger Till (Graz), Jörg Fuchs (Tübingen)

Wissenschaftliche Leitung:
Jörg Fuchs (Tübingen), Holger Till (Graz)

4 CME Punkte

Teilnahme	(ACHTUNG: Teilnehmerzahl begrenzt)
»Kinderchirurgie Highlights«	50 €
für Chirurgie-Update-Teilnehmer*	kostenfrei

Alle Gebühren inklusive gesetzlicher Mehrwertsteuer.
* Gesonderte Anmeldung erforderlich.

Partner

STORZ KARL STORZ—ENDOSKOPE

Unsere Leistungen

17 CME Punkte

- Seminarteilnahme
- Seminarunterlagen als Handbuch oder eBook
- eCharts: Download der Vortragspräsentationen
- Pausenverpflegung
- GASTRO ONKO eManual 2017

Teilnahmegebühren (inkl. gesetzl. MwSt. von 19 %)	
Reduziert[1]	425 €
Regulär	500 €

Ermäßigungen[2]	
Assistenzarzt	– 25 €
Fachgesellschaftsmitglied[3]	– 25 €
Mitglied Marburger Bund	– 25 €

[1] Die reduzierte Gebühr erhalten Sie bis eine Woche vor Veranstaltungsbeginn, danach gilt die reguläre Gebühr. [2] Nachweise bzw. Mitgliedsnummer erforderlich. [3] Nur eine Fachgesellschaftsmitgliedschaft abzugsfähig.

Seminarorte
Hilton Düsseldorf, Georg-Glock-Straße 20, 40474 Düsseldorf
BOLLE Festsäle, Alt-Moabit 98, 10559 Berlin

Kongressorganisation
wikonect GmbH, Wiesbaden
Tel.: +49 (0) 611 949154-15
Fax: +49 (0) 611 949154-99

Konzept & Veranstalter
med update GmbH, Wiesbaden
www.med-update.com
info@med-update.com

Jetzt einfach anmelden unter
www.chirurgie-update.com

Premiumpartner

ETHICON
PART OF THE Johnson & Johnson FAMILY OF COMPANIES

Partner

Medtronic Further.Together | OLYMPUS | STORZ KARL STORZ—ENDOSKOPE

Kooperationen

SpringerMedizin | SpringerMedizin.at | Marburger Bund Treuhand

Eine Veranstaltung von

medupdate

DGAV

2017 DGAV CHIRURGIE UPDATE

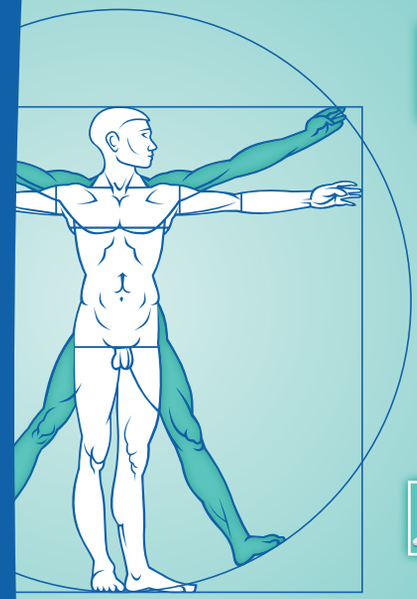

9. DGAV-Chirurgie-Update-Seminar

27. und 28. Januar 2017, Düsseldorf
17. und 18. Februar 2017, Berlin

Wissenschaftliche Leitung
Dietmar Lorenz, Offenbach
Helmut Friess, München
Christoph-Thomas Germer, Würzburg

ORIGINAL medupdate PREMIUM-FORTBILDUNG

Herzlich willkommen!

Liebe Kolleginnen und Kollegen,

wir laden Sie recht herzlich zum 9. DGAV-Chirurgie-Update-Seminar in Düsseldorf und Berlin ein. Ob Kliniker oder niedergelassener Chirurg – profitieren Sie von einem umfassenden Rundumblick über das Fachgebiet der Allgemein- und Viszeralchirurgie und freuen Sie sich auf zwei Tage voll topaktueller spannender Forschungsergebnisse.

Neben den bewährten Themen wird das Chirurgie Update 2017 um folgende Hot Topics erweitert:

- **„Chirurgie im Katastrophenfall"**
- **„Hereditäres Karzinom des GI-Trakts"**

Das Chirurgie Update ist das offizielle Update der DGAV und steht unter der Schirmherrschaft der Fachgesellschaften aus Österreich (ÖGC) und der Schweiz (SGC).

Wir freuen uns, Sie in Düsseldorf oder Berlin zu begrüßen.

Mit den besten kollegialen Grüßen

Dietmar Lorenz, Offenbach
Helmut Friess, München
Christoph-Thomas Germer, Würzburg

Schirmherrschaft

Programm

Freitag

Begrüßung (Einlass und Registrierung ab 8:45)	9:45
Ösophagus/Magen **Dietmar Lorenz, Offenbach** • Ösophaguskarzinom • Refluxkrankheit • Magenkarzinom	10:00
Gastroenterologie/Onkologie **Wolfgang Fischbach, Aschaffenburg** • Gastrointestinale Tumore: Vorsorge, Diagnostik, Therapie • Entzündliche und infektiöse Magen- und Darmerkrankungen • Akute und chronische Pankreas- und Lebererkrankungen	11:00
Speakers' Corner & Pause	12:00
Endoskopie **Christian Ell, Offenbach** • Kurative endoskopische Tumortherapie • Endoskopisches Komplikationsmanagement • Neue endoskopische Techniken	12:30
Infektiologie/Antibiotikatherapie **Christian Eckmann, Peine** • Antibiotikaprophylaxe und postoperative Wundinfektionen • Neue Antibiotika für chir. Infektionen mit resistenten Erregern • Neue Leitlinien zur Therapie von chirurgischen Infektionen	13:15
Speakers' Corner & Mittagspause	14:00
Bariatrische Chirurgie **Stephan Kriwanek, Wien** • Diabetes und metabolische Chirurgie • Diagnose und Therapie postoperativer Komplikationen • Verfahrenswahl aus Sicht der Langzeitergebnisse	15:00
Perioperative Medizin **Wolfgang Schwenk, Hamburg** • Patientenevaluation und -vorbereitung • Postoperative Schmerztherapie • Risikomanagement	15:45
Speakers' Corner & Pause	16:30
Hot Topic: Hereditäres Karzinom des GI-Trakts **Gabriela Möslein, Wuppertal** • Identifikation (einschließlich Molekulargenetik) • Phänotyp (klinische Ausprägung und Variabilität) • Präventionsstrategien und Therapieoptionen	17:00
Endokrine Chirurgie **Peter E. Goretzki, Neuss** • Chirurgie der gut-/bösartigen Schilddrüsentumoren • Chirurgie des Hyperparathyreoidismus • Chirurgie der Nebennierenerkrankungen	17:45
Speakers' Corner & Ende	18:45

Samstag

Dünn-/Dickdarm **Christoph-Thomas Germer, Würzburg** • Kolon- und Rektumkarzinom • Chronisch entzündliche Darmerkrankungen • Divertikelkrankheit	8:30
Hot Topic: Chirurgie im Katastrophenfall **Robert Schwab, Koblenz** • Massenanfall von Verletzten • Terror-Anschlag-Trauma • Explosions- und Schussverletzungen	9:30
Speakers' Corner & Pause	10:30
Leber/Galle **Dietmar Öfner-Velano, Innsbruck** • Primäre Lebertumoren • Sekundäre Lebertumoren • Lebertransplantation	11:00
Pankreas **Helmut Friess, München** • Allgemeine, akute und chronische Pankreatitis • Pankreaskarzinom • Zystische Pankreastumore	12:00
Speakers' Corner & Mittagspause	13:00
Hernien **Dieter Berger, Baden-Baden** • Rekonstruktion großer Bauchwanddefekte • Parastomale Hernien • Maßnahmen zur Hernienprophylaxe	14:00
Proktologie **Alexander Herold, Mannheim** • Hämorrhoidalleiden • Analfisteln • Anale Inkontinenz	15:00
Speakers' Corner & Ende	16:00

Weitere Informationen zum Programm, zu den Referenten sowie zur Anmeldung und Zimmerreservierung erhalten Sie unter:

www.chirurgie-update.com